

**FORMATO EUROPEO
PER IL CURRICULUM
VITAE**



INFORMAZIONI PERSONALI

Nome **ANNA GRECO**
Indirizzo **VIA DISCESA MATTINELLE 33, 84022, CAMPAGNA, SA**
Telefono **3922187206**
Fax
E-mail **ANNAGRECOING@GMAIL.COM**
Nazionalità **ITALIANA**
Data di nascita **03/01/1996**

ESPERIENZA LAVORATIVA

- Date (da – a)
- Nome e indirizzo del datore di lavoro
- Tipo di azienda o settore
- Tipo di impiego
- Principali mansioni e responsabilità

ISTRUZIONE E FORMAZIONE

- Date (2009 - 2014)
• Nome e tipo di istituto di istruzione o formazione
• Qualifica conseguita
Liceo Classico E. Perito, Eboli
Diploma Liceale
- Date (2015- 2020)
• Nome e tipo di istituto di istruzione o formazione
• Qualifica conseguita
Ingegneria Civile per l'Ambiente ed il Territorio
Laurea Triennale in Ingegneria Civile per l'Ambiente ed il Territorio
- Date (2022)
• Nome e tipo di istruzione o formazione
• Qualifica conseguita
European School of Economics
Esperto della Compliance Ambientale

•Date (2012)
•Nome e tipo di istruzione
o formazione
•Qualifica conseguita
ECDL
ECDL, Patente europea

•Date (2014)
•Nome e tipo di istruzione
o formazione
•Qualifica conseguita
University Of Cambridge
First Certification (Level B2)

PATENTE O PATENTI
Patente B

ALLEGATI
DOCUMENTO D'IDENTITA'

FIRMA



Cognome GRECO
Nome ANNA
nato il 03/01/1996
(atto n. 1 P. I. A. 1996)
EBOLI
Cittadinanza ITALIANA
Residenza CAMPAGNA
Via MATTINELLE INFERIORE
Stato civile
Professione STUDENTESSA
CONNOTATI E CONTRASSEGNI SALIENTI
Statura m. 1.65
Capelli CASTANO CHIARO
Occhi AZZURRI
Segni particolari NESSUNO



Firma del titolare *Anna Greco*
CAMPAGNA il 22/02/2018

Impronta del sito
ind



Scade il 03/01/2028
Diritti segri 5,38
c.i. 0,36

AY 6028259

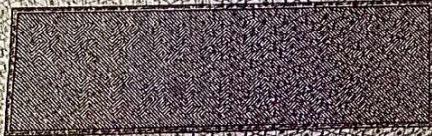

REPUBBLICA ITALIANA



COMUNE DI
CAMPAGNA

CARTA D'IDENTITA'

N° AY 6028259

DI

GRECO ANNA